RUTAS DE RIESGOS

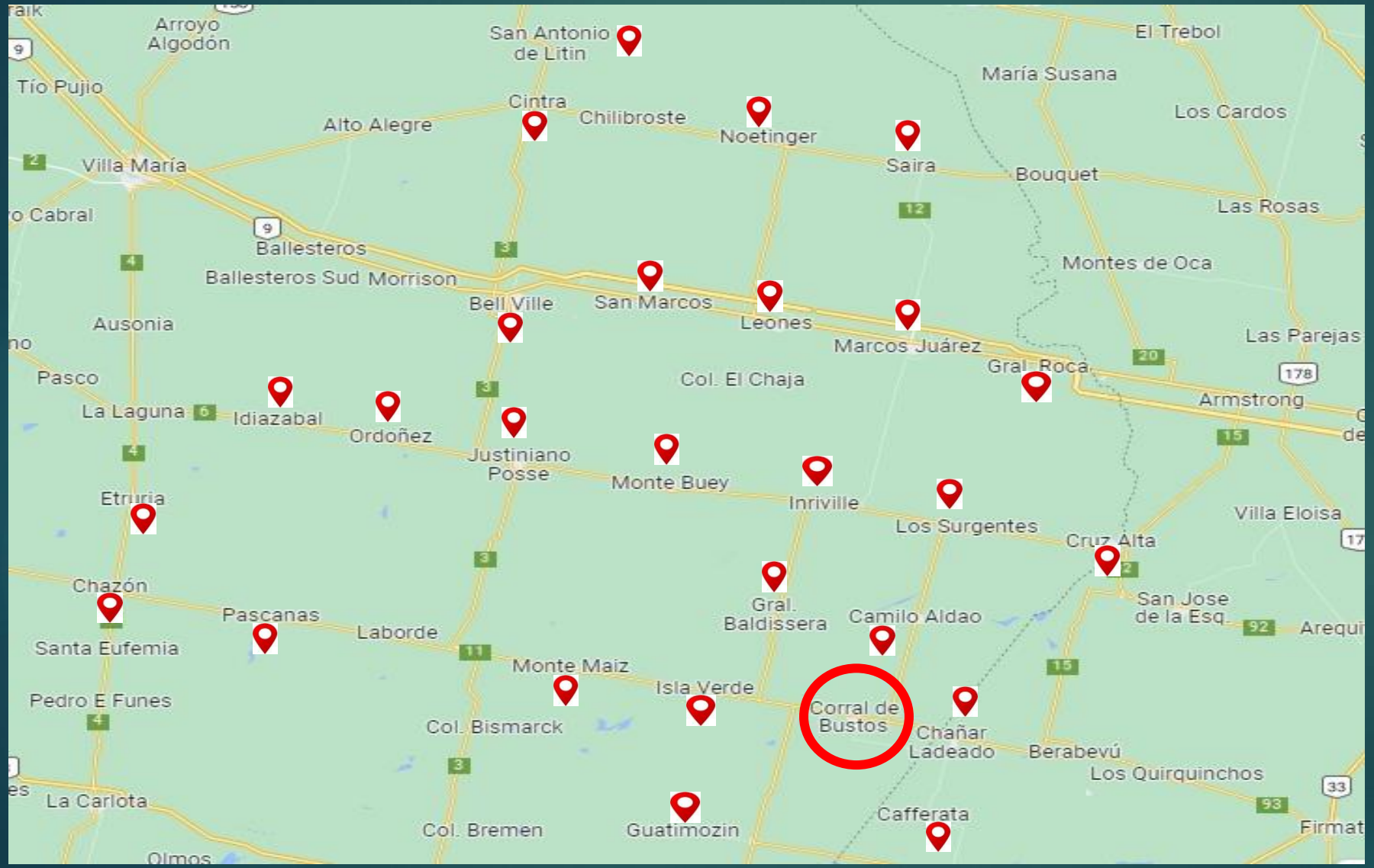

Casa central

Localidades atendidas

Cruce animales

Ruta en mal estado

VENDEDOR: GHIONE LEONARDO

- ZONAS:
- 29- LEONES MA VI
- 29 NOETINGER JU
- 29 S. MARCOS MI

29- LEONES MA VI





PLAZAS

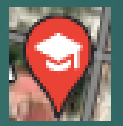

ESCUELAS

29- LEONES MA VI





clientes con riesgos

	Cod	Razon Social	Domicilio	RIESGO REELEVADO	COMENTARIO
1	5183	BRUNO ALEJANDRO EMILIO	RUTA 9 Y DIÓGENES HERNÁNDEZ		
2	5309	CLUB AABY MSARMIENTO	GRAL PAZ Y BELGRANO 1		
3	5117	AIMAR ABEL	RIVADAVIA 1113		
4	7548	PELIZZARI SILVIA	GRAL ROCCA Y M MORENO 1		
5	5191	PESCE Y TIRANTI	BVCOLON 974	Infraestructura [Ingreso/ escaleras y pasamanos en buenas condiciones]	
6	5629	PEREYRA MARIANA	RIVADAVIA 1128		
7	5789	PEREYRA MARIANA SOLEDAD	MITRE Y SANTA FE 1		
8	5846	MENDOZA NADIA MARLENE	COLON 930		
16	5123	DICHIACHO MATIAS	BELGRANO 967		
17	7601	MANSILLA JUAN CARLOS	BAUTISTA PEIRETTI 1		
1	8038	GARAY SEBASTIAN	GRAL ROCCA Y RIVADAV 1		
2	7799	GARAY SEBASTIAN	ENTRE RIOS 961	Infraestructura [Hay riesgo de resbalones tropiezos y caídas]	
3	5802	JUAREZ DANIELA VANESA	ZANOTTI Y RUTA 9 1		
5	5330	SIMONCHINO EDGARDO NICOLAS	AV LIBERTADOR 1143		
6	5130	EL CABEZON SRL	GARIBALDI 1656	Infraestructura [Hay riesgo de resbalones, tropiezos y caídas], Acceso al PDV [Punto de venta está a menos de 50 metros de la descarga], Riesgos Críticos [Trabajo en altura requerida]	
7	5554	KIOSCO MALVINAS SAS	COLON Y BERTINI 1		
8	7520	DICHIACHIO LEANDRO DAVID	AVALVERDI 248		
9	5508	DICHIACHIO ANALIA	ALBERDI 995		
10	5147	MONTEGUT MARIANO	AVLIBERTADOR 1254	Acceso al PDV [Se puede acceder con carro manual], Infraestructura [Hay riesgo de resbalones, tropiezos y caídas]	
11	5132	GRASSO MARIO P Y RENE A	BERTINI 412		
12	8321	PEREZ DARDO JOSE	AMADEO BERTINI 560	Infraestructura [Ingreso/ escaleras y pasamanos en buenas condiciones]	
13	7860	GAUNA MARCELA	LIBERTAD 1453		
14	5586	PORPORATO MARCO	MARIANO MORENO 1380		
15	5465	ALTAMIRANO SILVIA GRACIELA	INDEPENDENCIA S N 1		
16	5676	CHIODI MARCOS ROMAN	MITRE Y SANTA FE 1		
26	5655	ECONO MARKET SRL	GRAL ROCA Y SOLDADO ALLENDE 1		
27	8343	ZHENG JIANWEI	GRAL ROCCA 751	Acceso al PDV [Punto de venta está a menos de 50 metros de la descarga], Infraestructura [Ingreso/ escaleras y pasamanos en buenas condiciones]	

29- LEONES MA VI

29- NOETINGER JU

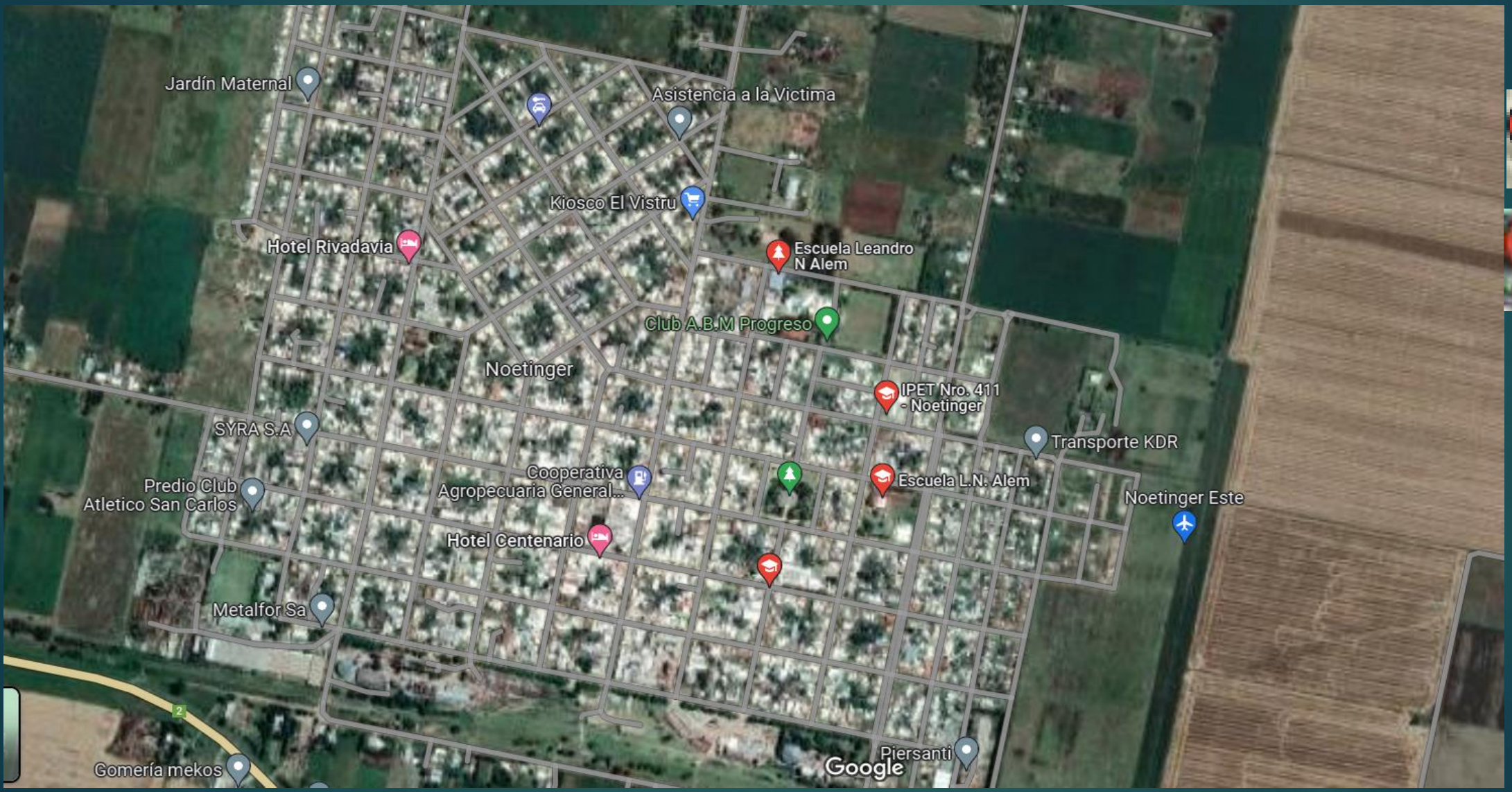

PLAZAS Y PARQUES

ESCUELAS

29- NOETINGER JU

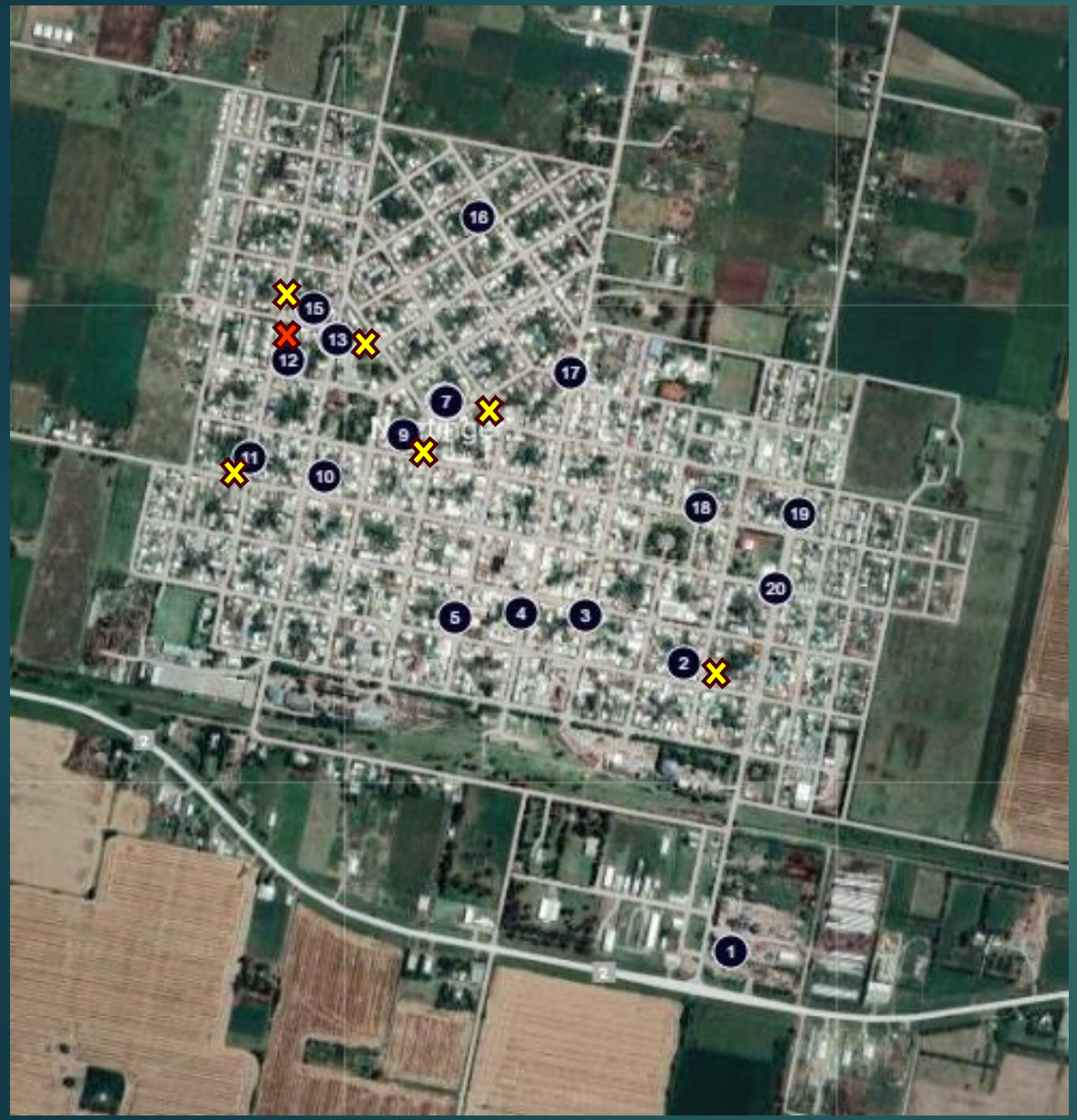

clientes con riesgos



	COD	Razon Social	Domicilio	RIESGO REELEVADO	COMENTARIO
1	7416	GARAVAGLIA CARLA ALEJANDRA	RUTA 2		
2	**8325**	**VAUDAGNA MARIANA CARLA**	**FERNANDO MORENO 271**	**CRUCE O CAMINO PELIGROSO, INGRESO POR ESCALERA EN MAL ESTADOS, RIESGO DE RESBALONES O CAIDAS**	
3	5221	PAULUCCI LUIS	CALLE 2		
4	8125	PELLEGRINO ALFREDO HUGO	AVDA CENTENARIO 261		
5	5688	PEREZ DARDO JOSE 2	CORDOBA 102		
6	5568	CARO SERGIO DANIEL Y ALEJO ROB	SAN MARTIN Y BUENOS AIRES 1		
7	**5219**	**BALANZA NATALIA ELIZABETH**	**EVA PERON 1**	**CRUCE O CAMINO PELIGROSO**	
8	**8291**	**ROMERO EDUARDO**	**CHACO 17**	**CRUCE O CAMINO PELIGROSO**	
9	**8092**	**DE ANGELIS RICARDO**	**SANTIAGO DEL ESTERO 227**	**CRUCE O CAMINO PELIGROSO, INGRESO POR ESCALERA EN MAL ESTADO, RIESGO DE RESBALONES O CAIDAS**	
10	8372	ZHENG FENGYING	SARMIENTO 381		
11	**5339**	**RUBEN LILIANA VERONICA**	**SARMIENTO 496**	**CRUCE O CAMINO PELIGROSO**	
12	5216	OLIVERA STELLA ROSA	GARIBALDI 572		
13	**8013**	**BONGIOVANI FERNANDO BONGIOVAN**	**SANTA FE 171**	**RIESGO DE RESBALONES O CAIDAS**	
14	**5429**	**JORGE ALBERTO JOSE BONGIOVANNI**	**SALTA 366**	**CRUCE O CAMINO PELIGROSO, INGRESO POR ESCALERA EN MAL ESTADO**	
15	**8024**	**ARGARAÑAS CARLOS Y ANDRES**	**JUJUY 457**	**CRUCE O CAMINO PELIGROSO, INGRESO POR ESCALERA EN MAL ESTADO, RIESGO DE RESBALONES O CAIDAS**	
16	5315	GORETTA RICARDO OMAR	MISIONES S N 1		
17	7671	ROMERO JUAN MARCELO	AV CENTENARIO 673		
18	7395	BIODO NORMA LUISA	MARANGON 258		
19	5224	SARRIONANDIA MARCELO	STGO DEL ESTERO Y 25		
20	5321	PAIQUES MARIA ROSA	AV GRANT 356		
1	5429	JORGE ALBERTO JOSE BONGIOVANNI	SALTA 366		
2	**8182**	**GOFFI MARIA EUGENIA**	**25 DE MAYO 379**		

29- NOETINGER JU

29- S. MARCOS MI

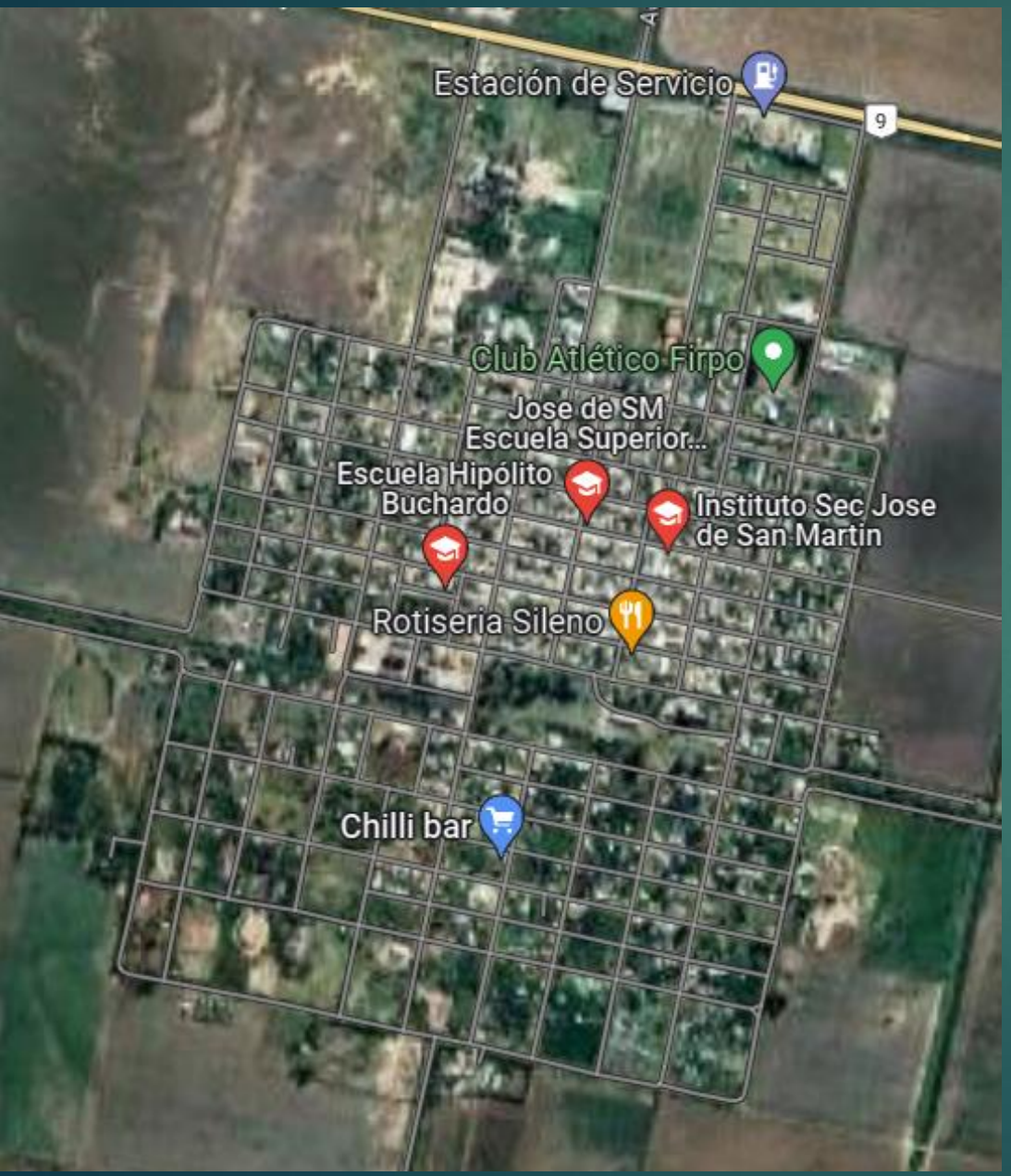



clientes con riesgos

	COD	Razon Social	Domicilio	RIESGO REELEVADO	COMENTARIO
1	7392	SERRI LAURA LORENA	RUTA 9		
2	5241	STIPOVICH MARIELA	SAN LORENZO 351		
3	5250	CEJAS JUAN CARLOS	SAN LORENZO 161		
4	8210	CLUB DEFENSORES PILETA	SOBREMONTE S N 1		
5	5251	CONTI DANILO	ENTRE RIOS 1100		
6	**5258**	**CHEN RUIHUA**	**COERRIENTES Y PARAGUAY 1**	**PDV A MAS DE 50mts DE ZONA DE DESCARGA, INGRESO POR ESCALERAS EN MAL ESTADO, RIESGO DE RESBALONES O CAIDAS**	
7	**8326**	**FISSORE ARACELI ANDREA**	**URQUIZA 120**	**INGRESO POR ESCALERAS EN MAL ESTADO**	
8	8044	TORRIGIANI ADRIANO	LIBERTAD Y URQUIZA 1		
9	7600	VELAZQUEZ DIEGO HUGO	AVURQUIZA 1		
10	5244	ROMAGNOLI SILVIA SUSANA	SAN JOSE Y URQUIZA 1		
11	5759	SALAZAR MARGARITA DEL CARMEN	SOBREMONTE 980		
12	**5247**	**ALLASIA CARLOS AUGUSTO**	**LIBERTAD 1127**	**INGRESO POR ESCALERAS EN MAL ESTADO, RIESGO DE RESBALONES O CAIDAS**	
13	5248	OLIVIERI MIRNA	LIBERTAD 1143		
14	**5249**	**SUSECION TORTI CARLOS Y ANA**	**SAN LORENZO Y LIBERT 1**	**NO SE PUEDE ACCEDER CON CARRO MANUAL, INGRESO POR ESCALERAS EN MAL ESTADO, HAY RIESGOS DE RESBALONES O CAIDAS**	
15	**5243**	**BARTOLONI YAMILA GISELA**	**LIBERTAD 1124**	**RIESGO DE RESBALONES O CAIDAS**	
16	7693	RODRIGUEZ ORLANDO DAVID	LIBERTAD 1122		
17	8318	GRILLI CAMILA SOLEDAD	TUCUMAN 85		
18	5379	MARCOMINI LEONARDO VICENTE	MENDOZA 973		
19	**5257**	**ROCHA ELVIO ALFREDO**	**SOBREMONTE 784**	**RIESGO DE RESBALONES O CAIDAS**	
20	**5332**	**CAGNOLO LILIANA**	**PISLAS MALVINAS 781**	**PDV A MAS DE 50mts DE ZONA DE DESCARGA, CRUCES O CAMINOS PELIGROSOS, INGRESO POR ESCALERAS EN MAL ESTADO, RIESGO DE RESBALONES O CAIDAS**	
21	8354	MILANESIO SILVIA NOEMI	SOBREMONTE S N 1		
22	**5239**	**VELASQUEZ FERNANDO**	**LIBERTAD 877**	**PDV A MAS DE 50mts DE ZONA DE DESCARGA, INGRESO POR ESCALERAS EN MAL ESTADO, PDV NO CUENTA CON EQUIPO DE ELEVACION**	
23	5814	GUAJARDO MARCELO ANDRES	CÓRDOBA Y RECONQUISTA		
24	8149	CARRANZA SANDRA ELISABETH	CORDOBA 831		
25	**7785**	**PERALTA CARINA**	**RIO CUARTO 215**	**INGRESO POR ESCALERAS EN MAL ESTADO, RIESGO DE RESBALONES O CAIDAS**	
26	7955	MOYANO HECTOR	RIO IV Y GRAN CHACO 1		
27	8373	LEIVA ELEONOR GRACIELA MARIA	ESPERANZA 125		

29- S. MARCOS MI